

CATÁLOGO DE
PRODUTOS
2023

**Tem coisas
que só a
Philco
faz pra
VOCÊ**

LINHA FERRAMENTAS





A primeira fábrica brasileira da Philco foi construída em 1948, na cidade do Rio de Janeiro. Desde então, a empresa se tornou referência na produção de eletrônicos.

Amplamente reconhecida pela alta qualidade dos seus televisores e por ser pioneira no lançamento de produtos de áudio e vídeo, a Philco é hoje uma das marcas mais presentes na vida do consumidor brasileiro.

Seu portfólio é composto por um mix de produtos com mais de 600 itens, incluindo linhas de áudio e vídeo, casa, climatização, cozinha, cuidados pessoais e linha branca.

Surpreenda-se com o design e a tecnologia dos produtos Philco.

Tem coisas que só a Philco faz pra você.

Philco
TEM COISAS QUE SÓ A PHILCO FAZ PRA VOCÊ.

LINHA **FERRAMENTAS**

ESMERILHADEIRA	05
FURADEIRA.....	06
MARTELETE.....	11
KIT FERRAMENTAS	12
KIT JARDINAGEM.....	13
LAVADORA DE ALTA PRESSÃO	14
LIXADEIRA	17
PARAFUSADEIRA.....	18
PLAINA	25
POLITRIZ.....	26
SERRA.....	27
SOPRADOR E ASPIRADOR.....	31
SOPRADOR TÉRMICO	32
TRENA LASER.....	33
TUPIA.....	34
DESENGRIPANTE	35
SILICONE SPRAY FINALIZADOR.....	36
COPO TÉRMICO.....	37

Philco
TEM COISAS QUE SÓ A PHILCO FAZ PRA VOCE.



LINHA FERRAMENTAS

11000RPM

ROTAÇÕES POR MINUTO

DISCO DE 115MM

EIXO 5/8 (M14)

100%

ROLAMENTADA

**950W**
DE POTÊNCIA**Características**

- Cordão elétrico com 1,8m;
- Compatível com disco de 115mm;
- Diâmetro de eixo do disco M14x2mm;
- Proteção do disco ajustável para melhor proteção do usuário;
- 3 posições de empunhadura para melhor ergonomia;
- Chave de acionamento com desarme com apenas 1 clique;
- Acompanha empunhadura e chave para remoção do disco;
- Indicada para corte, desbaste e acabamento;
- Acompanha 1 disco para desbaste;
- 11000RPM.

Acessórios

- 01 Chave de pino;
- 01 empunhadura auxiliar;
- 01 Disco abrasivo.

Philco

	Cód. Comercial	Cód. Emb. Unitária	DUN14		
127V	051101023	7891356102400	17891356102407		
220V	051102023	7891356102417	17891356102414		
Embalagem	Peso (Kg)	Alt.	Larg.	Prof.	Qtd.
Unitária	2,2	295	123	110	01
Master	13,5	382	305	230	06

FUNÇÃO
IMPACTO

MANDRIL
3/8" (10MM)

SPEED
CONTROL



650W
DE POTÊNCIA



Características

- Cordão elétrico com 1m;
- Mandril 3/8";
- Possui função martelete;
- Possui seletor de martelete/perfuração;
- Trava de gatilho;
- 5 posições de ajuste de velocidade;
- Reversão de rotação;
- 100% rolamentada;
- Diâmetro de perfuração em aço: 10mm;
- Diâmetro de perfuração em madeira: 20mm;
- Diâmetro de perfuração em concreto: 10mm.

Acessórios

- Chave para mandril.

Philco

	Cód. Comercial	Cód. Emb. Unitária	DUN14		
127V	051101001	7891356074158	17891356074155		
220V	051102001	7891356074165	17891356074162		
Embalagem	Peso (Kg)	Alt.	Larg.	Prof.	Qty.
Unitária	1,41	270	70	240	01
Master	9,3	440	280	260	06

FUNÇÃO
IMPACTO

MANDRIL
3/8" (10MM)

SPEED
CONTROL



650W
DE POTÊNCIA



Características

- Cordão elétrico com 1m;
- Mandril 3/8";
- Possui função martelete;
- Possui seletor de martelete/perfuração;
- Trava de gatilho;
- 5 posições de ajuste de velocidade;
- Reversão de rotação;
- 100% rolamentada;
- Diâmetro de perfuração em aço: 10mm;
- Diâmetro de perfuração em madeira: 20mm;
- Diâmetro de perfuração em concreto: 10mm.

Acessórios

- Maleta para transporte;
- Chave para mandril.

Philco

	Cód. Comercial	Cód. Emb. Unitária	DUN14		
127V	051101002	7891356074172	17891356074179		
220V	051102002	7891356074189	17891356074186		
Embalagem	Peso (Kg)	Alt.	Larg.	Prof.	Qty.
Unitária	1,64	302	95	263	01
Master	11,02	630	330	280	06

FUNÇÃO
IMPACTO

MANDRIL
3/8" (10MM)

SPEED
CONTROL



650W
DE POTÊNCIA



Características

- Cordão elétrico com 1m;
- Mandril 3/8";
- Possui função martelete;
- Possui seletor de martelete/perfuração;
- Trava de gatilho;
- 5 posições de ajuste de velocidade;
- Reversão de rotação;
- 100% rolamentada;
- Diâmetro de perfuração em aço: 10mm;
- Diâmetro de perfuração em madeira: 20mm;
- Diâmetro de perfuração em concreto: 10mm;
- Maleta para transporte.

Acessórios

- Chave para mandril;
- 02 brocas para madeira;
- 03 brocas para concreto;
- 01 trena de 3m;
- 01 empunhadura;
- 01 guia de profundidade;
- 01 chave Philips;
- 01 chave de fenda;
- 01 martelo.

	Cód. Comercial	Cód. Emb. Unitária	DUN14
127V	051101003	7891356074196	17891356074193
220V	051102003	7891356074202	17891356074209

Embalagem	Peso (Kg)	Alt.	Larg.	Prof.	Qtd.
Unitária	1,53	302	95	263	01
Master	12,3	620	330	280	06

Philco

FUNÇÃO
IMPACTO

MANDRIL
1/2" (13MM)

SPEED
CONTROL



750W
DE POTÊNCIA



Características

- Cordão elétrico com 1m;
- Mandril 1/2";
- Acompanha chave para mandril;
- Acompanha empunhadura e guia de profundidade;
- Possui função martelete;
- Possui seletor de martelete/perfuração;
- Trava de gatilho;
- Ajuste eletrônico de velocidade;
- Reversão de rotação;
- 100% rolamentada;
- Diâmetro de perfuração em aço: 10mm;
- Diâmetro de perfuração em madeira: 25mm;
- Diâmetro de perfuração em concreto: 13mm.

	Cód. Comercial	Cód. Emb. Unitária	DUN14		
127V	051101008	7891356075759	17891356075756		
220V	051102008	7891356075766	17891356075763		
Embalagem	Peso (Kg)	Alt.	Larg.	Prof.	Qtd.
Unitária	1,64	302	95	263	01
Master	11,02	630	330	280	06

Philco

FUNÇÃO
IMPACTO

MANDRIL
3/8" (10MM)

SPEED
CONTROL



650W
DE POTÊNCIA



99

ACESSÓRIOS

Características

- Cordão elétrico com 1m;
- Mandril 3/8";
- Acompanha chave para mandril;
- Possui função martelete;
- Possui seletor de martelete/perfuração;
- Trava de gatilho;
- 5 posições de ajuste de velocidade;
- Reversão de rotação;
- 100% rolamentada;
- Diâmetro de perfuração em aço: 10mm;
- Diâmetro de perfuração em madeira: 20mm;
- Diâmetro de perfuração em concreto: 10mm.



Acessórios

- 1 Maleta para transporte;
- 01 Chave de mandril;
- 05 brocas para alvenaria;
- 05 brocas para madeira;
- 05 brocas de aço rápido;
- 01 estilete;
- 01 Medidor de nível ;
- 01 martelo;
- 01 fita isolante de 5m;
- 01 empunhadura auxiliar;
- 01 guia de profundidade para perfuração;
- 01 alicate tradicional universal;
- 01 alicate de bico;
- 01 chave para bits;
- 01 extensor magnético para bits;
- 12 bits para parafusar;
- 10 buchas - 3mm;
- 10 buchas - 4mm;
- 10 buchas - 6mm;
- 10 parafusos Philips 3x15mm;
- 10 parafuso Philips 4x20;
- 10 parafusos Philips 5x25mm.

Cód. Comercial **Cód. Emb. Unitária** **DUN14**

127V 051101018 7891356090059 17891356090056

220V 051102018 7891356090066 17891356090063

Embalagem	Peso (Kg)	Alt.	Larg.	Prof.	Qtd.
Unitária	1,53	302	95	263	01
Master	12,3	620	330	280	06

PARA USO
PROFISSIONAL

MANDRIL
1/2" (13MM)
COM ENCAIXE
SDS PLUS

SPEED
CONTROL



900W
DE POTÊNCIA



3J

ENERGIA DE
IMPACTO
MÁXIMO

7

ACESSÓRIOS

Características

- Mandril de 13mm (1/2") com encaixe SDS PLUS para brocas e talhadeiras;
- Rolamentos blindados;
- Rotação 0 - 1400 RPM;
- Batidas por minuto na função martetele 0 – 5500 IPM;
- Cordão elétrico giratório e com 1,85m;
- Controle eletrônico de velocidade;
- Reversão de rotação;
- Trava de gatilho;
- Seletor de funções: perfuração, martetele e perfuração com martetele;
- Diâmetro máximo de perfuração em madeira 30mm;
- Diâmetro máximo de perfuração em concreto 28mm;
- Diâmetro máximo de perfuração em aço 13mm.

Acessórios

- 03 brocas;
- Talhadeira;
- Ponteira;
- Mandril
- Chave do Mandril;
- Limitador de profundidade;
- Empunhadura com acabamento emborrachado e guia;
- Acompanha maleta.

Philco

	Cód. Comercial	Cód. Emb. Unitária	DUN14		
127V	051101011	7891356081279	17891356081276		
220V	051102011	7891356081286	17891356081283		
Embalagem	Peso (Kg)	Alt.	Larg.	Prof.	Qty.
Unitária	1,55	270	70	240	01
Master	14	560	300	260	06

KIT COM
70 PEÇAS

BITS
MAGNÉTICOS



Características

- 11 brocas para perfurar metal: 1,5 mm | 2 mm | 2,5 mm | 3 mm | 3,5 mm | 4 mm | 4,5 mm | 5 mm | 5,5 mm | 6 mm | 6,5 mm;
- 6 brocas para perfurar alvenaria: 4 mm | 5 mm | 6 mm | 7 mm | 8 mm | 10 mm;
- 5 brocas para perfurar madeira: 4 mm | 5mm | 6 mm | 8 mm | 10 mm;
- 3 brocas chatas para perfurar madeira (12 mm | 16 mm | 20 mm);
- 1 trena com 3 m;
- 1 escareador de furos;
- 1 adaptador magnético de bits de 1/4";
- 24 bits para parafusar com 25 mm de comprimento:
 - 5 pontas H2 | H3 | H4 | H5 | H6;
 - 5 pontas F4 | F5 (2x) | F6 | F7;
 - 3 pontas PH1 | PH2 | PH3;
 - 3 pontas PZ1 | PZ2 | PZ3;
 - 5 pontas T10 | T15 | T20 | T25 | T30;
 - 3 pontas R1 | R2 | R3.
- 10 bits para parafusar com 50 mm de comprimento:
 - 3 pontas 1 PH1, 1 PH2, 1 PH3;
 - 3 pontas 1 PZ1, 1 PZ2, 1 PZ3;
 - 2 pontas 1 F4, 1 F6;
 - 2 pontas 1T20, 1 T25.
- 7 soquetes para parafusos hexagonais;
- 1 maleta plástica.

Legenda bits

H: Hexagonal | **F:** Fenda | **PZ:** Pozidriv | **PH:** Phillips | **T:** Torx | **R:** Roberston.



Cód. Comercial	Cód. Emb. Unitária	DUN14
- 051105022	7891356090080	27891356090084

Embalagem	Peso (Kg)	Alt.	Larg.	Prof.	Qtd.
Unitária	1,5	256	230	60	01
Master	6,2	270	274	252	04

Philco

KIT COM
10 PEÇAS

ACOMPANHA
MALETA COM TRAVAS

FERRAMENTAS
EM AÇO



Características

- Acompanha 10 acessórios para atividades de jardinagem;
- Cabo dos acessórios em plástico de alta resistência;
- Acompanha maleta para armazenamento dos acessórios;
- Acessórios: 1 Foice ; 1 mini rastel de 4 pontas; 1 Ancinho de 3 pontas; 1 mini pá larga; 1 mini pá estreita; 1 pá de mão estreita; 1 pá de mão larga; 1 tesoura para folhas; 1 tesoura para poda; borrifador de 170ml.
- A foice, as pás de mão e o ancinho possuem furo na alça para pendurar.

	Cód. Comercial	Cód. Emb. Unitária	DUN14		
-	051105046	7891356108617	17891356108614		
-	-	-	-		
Embalagem	Peso (Kg)	Alt.	Larg.	Prof.	Qtd.
Unitária	1,4	279	306	72	01
Master	8,5	300	470	350	06

LAVADORA

1700W

DE POTÊNCIA

ASPIRADOR

700W

DE POTÊNCIA

ASPIRA PÓ E ÁGUA10 LITROS PARA PÓ
7 LITROS PARA ÁGUA**80%**ECONOMIA DE ÁGUA⁽¹⁾**AUTO STOP**PRÁTICO, SEGURO
E ECONÔMICO**Características**

- 2 em 1: lavadora e aspirador;
- Possui rodinhas para movimentação;
- Porta acessórios.

LAVADORA

- 80% a mais de economia de água¹;
- 1700W de potência e 1950bar de pressão;
- Vazão de água de 5L/min;
- Ponteira com jato ajustável, de jato fino até um leque de 60°;
- Sistema de sabão com pescador e acionamento rápido na ponta da lança;
- Sistema auto-stop que desliga o motor da lavadora quando o gatilho é solto;
- Sistema de engate rápido com filtro lavável para mangueira de entrada de água;
- Mangueira de pressão com 5m;
- Cabo elétrico com 5m;
- Porta acessórios.

ASPIRADOR

- 700W de potência;
- Reservatório com 10L de capacidade para pó e 7L de capacidade para água;
- Cabo elétrico com 3m;
- Mangueira com 1,2m de comprimento;
- Função Blower: sopra o ar para ajudar a secar o piso.

**1950PSI
DE PRESSÃO****Acessórios****LAVADORA**

- Pistola;
- Mangueira para sucção de sabão;
- Escova para acoplar na pistola.

ASPIRADOR

- Acessório para limpeza de cantos e frestas;
- Acessório escova para limpeza de carpetes e estofados;
- Acessório para limpeza.



	Cód. Comercial	Cód. Emb. Unitária	DUN14
127V	051101017	7891356087813	-
220V	051102017	7891356087820	-

Embalagem	Peso (Kg)	Alt.	Larg.	Prof.	Qty.
Unitária	14,0	640	370	370	01

Philco

1200W

DE POTÊNCIA

80%ECONOMIA DE ÁGUA⁽¹⁾**AUTO STOP**PRÁTICO, SEGURO
E ECONÔMICO**1500PSI**
DE PRESSÃO**Características**

- 80% a mais de economia de água¹;
- Pressão máxima: 1500psi (100bar);
- Pressão nominal: 1000psi (70bar);
- Vazão máxima 6,5l/min;
- Vazão nominal 5l/min;
- 1200W de potência;
- Inclusos suportes para todos os acessórios;
- Possui sistema autostop, que desliga a bomba quando o gatilho é solto;
- Spray com abertura até 60°;
- Cabo elétrico com 5m.

Acessórios

- Mangueira com 3 metros;
- Lança;
- Pistola com gatilho Auto Stop;
- Engate rápido para mangueira de jardim de ½";
- Filtro de entrada.



	Cód. Comercial	Cód. Emb. Unitária	DUN14		
127V	051101013	7891356082962	-	-	-
220V	051102013	7891356082979	-	-	-
Embalagem	Peso (Kg)	Alt.	Larg.	Prof.	Qtd.
Unitária	6,49	415	340	265	01
Master	-	-	-	-	-

Philco

1800W

DE POTÊNCIA

80%ECONOMIA DE ÁGUA⁽¹⁾**AUTO STOP**PRÁTICO, SEGURO
E ECONÔMICO

PONTEIRA

DUPLA**2100PSI**
DE PRESSÃO**Características**

- 80% a mais de economia de água¹;
- Pressão máxima: 2100psi (145bar);
- Pressão nominal: 1500psi (100bar);
- Vazão máxima 7l/min;
- Vazão nominal 6l/min;
- 1800W de potência;
- Inclusos suportes para todos os acessórios;
- Possui sistema autostop, que desliga a bomba quando o gatilho é solto;
- Spray com abertura até 60°;
- Cabo elétrico com 5m.

Acessórios

- Mangueira com 5 metros;
- Lança com ponteira dupla função;
- Pistola com gatilho Auto Stop;
- Engate rápido para mangueira de jardim de 1/2";
- Reservatório para sabão com capacidade de 950ml;
- Filtro lavável na entrada de água + engate rápido para mangueira.



	Cód. Comercial	Cód. Emb. Unitária	DUN14		
127V	051101014	7891356082986	-	-	-
220V	051102014	7891356082993	-	-	-
Embalagem	Peso (Kg)	Alt.	Larg.	Prof.	Qty.
Unitária	7,46	781	353	282	01
Master	8,75	505	340	315	01

Philco

14000 OPM

ÓRBITAS POR MINUTO

COLETOR
DE PÓBOCAL PARA
SUCÇÃO**100%**

ROLAMENTADA

**250W**
DE POTÊNCIA**Características**

- 14.000 OPM (oscilações por minuto);
- 100% Rolamentada;
- Pode ser utilizado para lixar diversos materiais: gesso, madeira, alvenaria, metal;
- Fácil manuseio e operação;
- Sistema de grampos para fixar a lixa;
- Pode ser utilizado acoplado com um aspirador de pó;
- Interruptor selado contra pó.

Acessórios

- Lixa;
- Perfurador de lixa.

Philco

	Cód. Comercial	Cód. Emb. Unitária	DUN14		
127V	051101009	7891356076442	17891356076449		
220V	051102009	7891356076459	17891356076456		
Embalagem	Peso (Kg)	Alt.	Larg.	Prof.	Qtd.
Unitária	1,34	143	195	120	01
Master	8,35	310	385	215	06

BATERIA
4,8V

ROTAÇÃO
200 RPM

BITS
MAGNÉTICOS



ACOMPANHA
11 BITS

Características

- Funcionamento a bateria;
- Empunhadura com acabamento emborrachado;
- Rotação: 200RPM;
- Lanterna de LED, para auxiliar a montagem em lugares escuros;
- Indicador de carga de bateria;
- Sistema de reversão de rotação, para montagens e desmontagens;
- Torque: 2,3Nm;
- Prolongador para bits;
- Acompanha carregador bivolt.

Acessórios

- 11 bits magnéticos para parafusar.



	Cód. Comercial	Cód. Emb. Unitária	DUN14		
Carregador Bivolt	051105012	7891356074219	17891356074216		
-	-	-	-		
Embalagem	Peso (Kg)	Alt.	Larg.	Prof.	Qty.
Unitária	0,532	175	270	65	01
Master	3,504	195	283	283	06

BATERIA
4,8V

ROTAÇÃO
200 RPM

BITS
MAGNÉTICOS



ACOMPANHA
42 BITS
+ MALETA

Características

- Funcionamento a bateria;
- Empunhadura com acabamento emborrachado;
- Reversão de rotação;
- Rotação: 200RPM;
- Possui lanterna de LED;
- Lanterna de LED, para auxiliar a montagem em lugares escuros;
- Sistema de reversão de rotação, para montagens e desmontagens;
- Torque: 2,3Nm;
- Acompanha carregador bivolt.

Acessórios

- Acompanha maleta;
- 42 bits magnéticos para parafusar.



	Cód. Comercial	Cód. Emb. Unitária	DUN14		
Carregador Bivolt	051105014	7899466427819	17899466427816		
-	-	-	-	-	-
Embalagem	Peso (Kg)	Alt.	Larg.	Prof.	Qtd.
Unitária	1,18	215	60	200	01
Master	11,8	330	240	430	06

BATERIA DE 21V

GRANDE AUTONOMIA E
CARREGAMENTO RÁPIDO

SPEED CONTROL

21 CONTROLES DE TORQUE



PRESILHA MODULAR

PODE SER ENCAIXADA TANTO NA
ESQUERDA COMO DIREITA PARA
USO DE DESTROS OU CANHOTOS.



3 EM 1

PARAFUSADEIRA,
FURADEIRA E
FURADEIRA
COM IMPACTO

BITS MAGNÉTICOS

Características

- Rotação: 1500RPM;
- Torque: 25Nm;
- Sistema de reversão de rotação, para montagens e desmontagens;
- Mandril de aperto rápido 10 mm (3/8");
- 21 ajustes de torque;
- Funções: Parafusadeira, furadeira, furadeira com impacto;
- Trava de segurança contra acionamento acidental;
- Gatilho de acionamento com velocidade variável;
- Lanterna de LED para auxiliar em montagens;
- Empunhadura emborrachada;
- Indicador de carga de bateria;
- Presilha modular para cinto;
- Acompanha carregador bivolt;
- Bateria de lítio 21V (1.500mAh).

Acessórios

- Acompanha carregador bivolt;
- Acompanha maleta e bit duplo fenda e philips.



	Cód. Comercial	Cód. Emb. Unitária	DUN14		
Carregador Bivolt	051105044	7891356106705	17891356106702		
-	-	-	-		
Embalagem	Peso (Kg)	Alt.	Larg.	Prof.	Qtd.
Unitária	2,4	285	273	95	01
Master	14,8	285	600	325	06

BATERIA DE 21V

GRANDE AUTONOMIA E
CARREGAMENTO RÁPIDO

SPEED
CONTROL

21 CONTROLES

DE TORQUE

ACOMPANHA

74 ACESSÓRIOS



PRESILHA MODULAR

PODE SER ENCAIXADA TANTO NA
ESQUERDA COMO DIREITA PARA
USO DE DESTROS OU CANHOTOS.

3 EM 1

PARAFUSADEIRA,
FURADEIRA E
FURADEIRA
COM IMPACTO

BITS MAGNÉTICOS

Características

- Rotação: 1500RPM
- Torque: 25Nm
- Sistema de reversão de rotação, para montagens e desmontagens
- Mandril de aperto rápido 10 mm (3/8")
- 21 ajustes de torque
- Funções: Parafusadeira, furadeira, furadeira com impacto
- Trava de segurança contra acionamento acidental
- Gatilho de acionamento com velocidade variável
- Lanterna de LED para auxiliar em montagens
- Empunhadura emborrachada
- Indicador de carga de bateria
- Presilha modular para cinto;
- Acompanha carregador bivolt;
- Bateria de lítio 21V (1.500mAh).

Acessórios

- 2 brocas chatas para madeira (12mm e 16mm);
- 6 brocas para madeira (3mm, 4mm, 5mm, 6mm, 7mm, 8mm);
- 6 brocas aço rápido (HSS) para metais (2mm, 3mm, 4mm, 5mm, 6mm, 7mm);
- 4 brocas para concreto (4mm, 5mm, 6mm, 8mm);
- 8 bits Philips de 50mm;
- 2 bits fenda de 50mm;
- 12 bits philips de 25mm;
- 10 bits fenda de 25mm
- 5 bits Allen de 25mm (2mm, 3mm, 4mm, 5mm, 6mm);
- 8 bits Torx 25mm (T10, T15, T20, T25, T27, T30, T35, T40);
- 4 bits Torx com furo guia (VT27, VT30, VT35, VT40);
- 1 bit quadrado de 25mm;
- 1 escareador;
- 1 extensor;
- 4 bits sextavado (canhão): 6mm, 8mm, 9mm e 10mm.



	Cód. Comercial	Cód. Emb. Unitária	DUN14		
Carregador Bivolt	051105045	781356106712	17891356106719		
-	-	-	-		
Embalagem	Peso (Kg)	Alt.	Larg.	Prof.	Qtd.
Unitária	2,94	285	273	95	01
Master	17,8	325	600	285	06

Philco

BATERIA DE LÍTIO
12V

SPEED
CONTROL

**18 CONTROLES
DE TORQUE**

+ FURADEIRA COM E SEM
IMPACTO



3 EM 1

PARAFUSADEIRA,
FURADEIRA E
FURADEIRA
COM IMPACTO

**BITS
MAGNÉTICOS**

Características

- Rotação: 1500RPM;
- Torque: 16,5Nm;
- Sistema de reversão de rotação, para montagens e desmontagens;
- Mandril de aperto rápido 10mm (3/8");
- 18 ajustes de torque;
- Funções: Parafusadeira, furadeira, furadeira com impacto;
- Chave limitadora de torque e rotação;
- Ajuste eletrônico de velocidade na chave;
- Lanterna de LED para auxiliar em montagens;
- Empunhadura emborrachada;
- Indicador de carga de bateria;
- Acompanha carregador bivolt;
- Bateria 12V, 1500mah.

	Cód. Comercial	Cód. Emb. Unitária	DUN14		
Carregador Bivolt	051105018	7891356081354	17891356081351		
-	-	-	-		
Embalagem	Peso (Kg)	Alt.	Larg.	Prof.	Qtd.
Unitária	1,12	188	197	65	01
Master	7,04	205	410	210	06

Philco

BATERIA DE LÍTIO

12V

SPEED

CONTROL

**18 CONTROLES
DE TORQUE**

+ FURADEIRA COM E SEM
IMPACTO

ACOMPANHA

14 ACESSÓRIOS



3 EM 1

PARAFUSADEIRA,
FURADEIRA E
FURADEIRA
COM IMPACTO

**BITS
MAGNÉTICOS**

Características

- Rotação: 1500RPM;
- Torque: 16,5Nm;
- Sistema de reversão de rotação, para montagens e desmontagens;
- Mandril de aperto rápido 10 mm (3/8");
- 18 ajustes de torque;
- Funções: Parafusadeira, furadeira, furadeira com impacto;
- Chave limitadora de torque e rotação;
- Ajuste eletrônico de velocidade na chave;
- Lanterna de LED para auxiliar em montagens;
- Empunhadura emborrachada;
- Indicador de carga de bateria;
- Acompanha carregador bivolt;
- Bateria Lítio 12V, 1500mah.

Acessórios

- 06 brocas de aço rápido;
- 06 bits para parafusar;
- 01 extensor magnético;
- 01 carregador bivolt.



	Cód. Comercial	Cód. Emb. Unitária	DUN14		
Carregador Bivolt	51105019	7891356081361	17891356081368		
	-	-	-		
Embalagem	Peso (Kg)	Alt.	Larg.	Prof.	Qty.
Unitária	1,60	240	250	81	01
Master	10,0	260	500	260	06

Philco

BATERIA DE LÍTIO
12V

SPEED
CONTROL

**18 CONTROLES
DE TORQUE**

+ FURADEIRA COM E SEM
IMPACTO

ACOMPANHA
50 ACESSÓRIOS



3 EM 1

PARAFUSADEIRA,
FURADEIRA E
FURADEIRA
COM IMPACTO

**BITS
MAGNÉTICOS**

Características

- Rotação: 1500RPM;
- Torque: 16,5Nm;
- Sistema de reversão de rotação, para montagens e desmontagens;
- Mandril de aperto rápido 10 mm (3/8");
- 18 ajustes de torque;
- Funções: Parafusadeira, furadeira, furadeira com impacto;
- Chave limitadora de torque e rotação;
- Ajuste eletrônico de velocidade na chave;
- Lanterna de LED para auxiliar em montagens;
- Empunhadura emborrachada;
- Indicador de carga de bateria
- Acompanha carregador bivolt;
- Bateria Lítio 12V, 1500mah.

Acessórios

- 1 carregador bivolt;
- 1 prolongador;
- 4 soquetes para parafusos hexagonais;
- 3 brocas chatas para madeira;
- 5 brocas para madeira;
- 5 brocas par alvenaria;
- 5 brocas para aço rápido;
- 2 bits prolongados;
- 24 bits para parafusar.



	Cód. Comercial	Cód. Emb. Unitária	DUN14		
Carregador Bivolt	051105020	7891356081378	17891356081375		
-	-	-	-		
Embalagem	Peso (Kg)	Alt.	Larg.	Prof.	Qtd.
Unitária	2,74	296	340	105	01
Master	17,03	315	660	345	06

15000 RPM

ROTAÇÕES POR MINUTO

DIRECIONADOR

DE SERRAGEM

3 MM

PROFUNDIDADE DE CORTE



750W
DE POTÊNCIA



Características

- Disponível em 127V e 220V;
- Largura de aplainamento 82mm;
- Profundidade máxima de corte 3mm por passada;
- 15000 RPM;
- Gatilho de acionamento duplo: mais segurança para você;
- Suporte traseiro (descanso);
- Cabo elétrico com 1,8m;
- Direcionador de pó;
- Saco para recolher pó;
- Guia paralelo para ajuste da largura de corte;
- Acompanha chave para remoção das lâminas;
- Acompanha suporte para afiar das lâminas;
- Acompanha gabarito para alinhar as lâminas.

Acessórios

- 01 Saco coletor de resíduos;
- 01 Gabarito para regulagem da lâmina;
- 01 Chave para soltar lâmina;
- 01 Suporte para afiar a lâmina.

Philco

	Cód. Comercial	Cód. Emb. Unitária	DUN14		
127V	051101019	7891356090165	17891356090162		
220V	051102019	7891356090172	17891356090179		
Embalagem	Peso (Kg)	Alt.	Larg.	Prof.	Qtd.
Unitária	3,720	190	340	170	01
Master	23,40	405	405	530	06

1000RPM A 3500RPM

ROTAÇÕES POR MINUTO

SISTEMA SOFT START

PARA UMA PARTIDA MAIS SUAVE

**ALÇA TIPO D**

MAIOR ERGONOMIA

1400W
DE POTÊNCIA**Características**

- Politriz angular de 7" (180mm);
- Controle eletrônico de velocidades com 6 níveis de ajustes;
- Rotação de 1000 RPM a 3500 RPM;
- Sistema de partida suave, para melhor segurança;
- Caixa de engrenagem reforçada em alumínio;
- Gatilho com travamento para uso contínuo;
- Sistema com controle automático de potência, mantém a rotação mesmo com o uso sob carga;
- Acesso rápido para troca das escovas;
- Disponibilidade para uso de empunhadura lateral com 3 posições de montagem;
- Eixo tipo M14;
- Alça principal com acabamento emborrachado;
- Botão de travamento do eixo para remoção e montagem dos discos;
- Cordão com comprimento de 1,8m.

Acessórios

- 01 chave allen;
- 01 alça tipo D;
- 01 disco adaptador de 7" (180mm) com sistema de fixação tipo velcro;
- 01 boina de lã de 7".

	Cód. Comercial	Cód. Emb. Unitária	DUN14		
127V	051101024	7891356107108	17891356107105		
220V	051102024	7891356107115	17891356107112		
Embalagem	Peso (Kg)	Alt.	Larg.	Prof.	Qtd.
Unitária	3,114	125	462	182	01
Master	13,05	276	485	390	04

Philco

GUIA A LASER

MAIOR PRECISÃO

EASY UNLOCK

RÁPIDO E SEGURO

100%

ROLAMENTADA

**1500W**
DE POTÊNCIA**Características**

- Cordão elétrico com 2m;
- Compatível com disco de corte de 7.1/4" (185mm);
- Easy Unlock: rápido e seguro para substituir o disco;
- Possui guia laser para traçar o corte;
- Ajuste de ângulo e profundidade de corte;
- Acompanha guia para largura de corte;
- Possui trava para facilitar troca do disco de corte;
- Empunhadura emborrachada;
- Chave de acionamento com trava dupla mais segura;
- 5500RPM;
- 1500W;
- Material: metal e plástico;
- Acompanha bocal direcionador de resíduos.

Acessórios

- 01 disco para madeira;
- 01 guia de corte lateral;
- 01 chave allen.

Philco

	Cód. Comercial	Cód. Emb. Unitária	DUN14		
127V	051101010	7891356076466	17891356076463		
220V	051102010	7891356076473	17891356076470		
Embalagem	Peso (Kg)	Alt.	Larg.	Prof.	Qtd.
Unitária	4,25	245	350	235	01
Master	17,98	510	500	370	04

ROTAÇÃO DE
13000RPM

AJUSTE DE
PROFUNDIDADE

100%
ROLAMENTADA



1500W
DE POTÊNCIA



Características

- Cordão elétrico com 1,8m;
- Compatível com disco de corte de 110mm (4.3/8");
- Ajuste de ângulo e profundidade de corte;
- Chave de acionamento com trava dupla, mais segura;
- Possui trava para facilitar troca do disco de corte;
- Empunhadura ergonômica;
- Potência de 1500 W;
- Material: metal e plástico.

Acessórios

- 02 chaves para troca do disco;
- 01 disco de 110mm diamantado.

Philco

	Cód. Comercial	Cód. Emb. Unitária	DUN14		
127V	051101012	7891356081293	17891356081290		
220V	051102012	7891356081309	17891356081306		
Embalagem	Peso (Kg)	Alt.	Larg.	Prof.	Qtd.
Unitária	4,23	350	235	245	01
Master	17,5	490	360	510	04

GUIA A LASER

MAIOR PRECISÃO

DISCO 8"

COM 24 DENTES

AJUSTES DE ÂNGULO

NA BASE E MOTOR

4500 RPM

ROTAÇÕES POR MINUTO

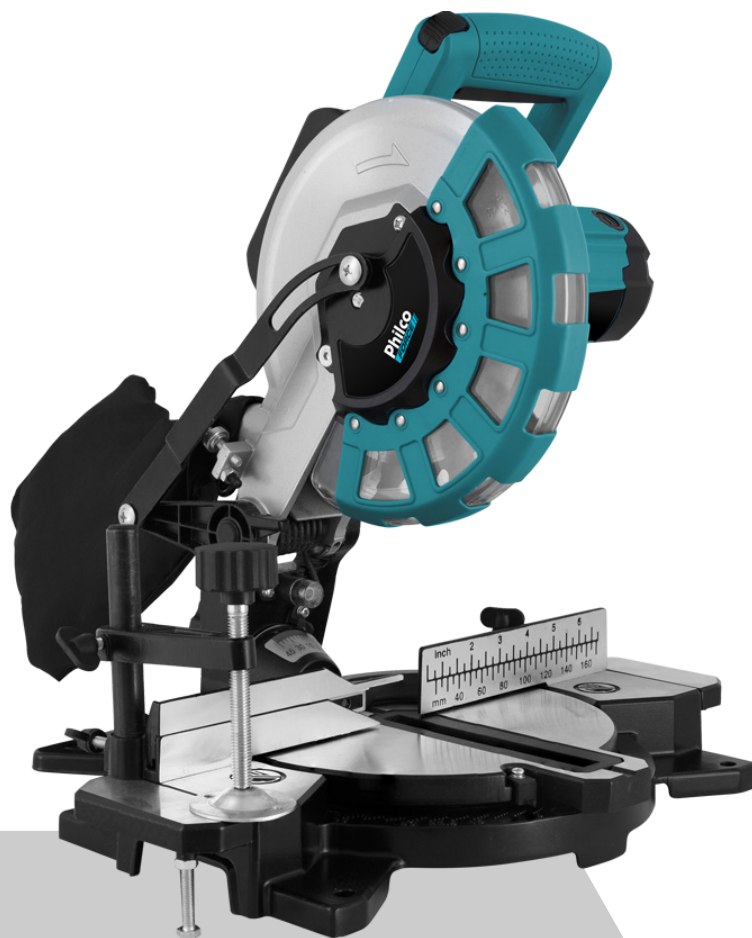

1500W
DE POTÊNCIA



Características

- Disco de 8" (210mm) 24 dentes para corte em madeira;
- Potência de 1500 W;
- Rotação de 4500 RPM;
- Proteção do disco retrátil;
- Chave de segurança para partida;
- Acompanha sargento para fixação da peça;
- Laser para alinhamento do corte;
- Régua traseira para medição da peça a ser cortada;
- Iluminação em led para facilitar a vista do corte;
- Base em alumínio fundido;
- Sistema de travamento que permite armazenamento com disco abaixado;
- Alça para transporte;
- Cordão elétrico com 2m;
- Capacidades de corte:
 - Base 90°/ Cabeça de corte 90°: L-120 mm X A-60 mm;
 - Base 90°/ Cabeça de corte 45°: L-80 mm X A-60 mm;
 - Base 45°/ Cabeça de corte 90°: L-100 mm X A-20 mm;
 - Base 45°/ Cabeça de corte 45°: L-75 mm X A-20 mm.

Acessórios

- Saco para pó;
- Chave allen/phillips;
- Grampo sargento para prender madeira;
- Suporte traseiro antitombamento.

	Cód. Comercial	Cód. Emb. Unitária	DUN14		
127V	051101015	7891356082948	-	-	-
220V	051102015	7891356082955	-	-	-
Embalagem	Peso (Kg)	Alt.	Larg.	Prof.	Qty.
Unitária	7,16	280	470	280	01
Master	8,36	305	533	341	01

Philco

3000 GPM

GOLPES POR MINUTO

BASE AJUSTÁVEL

0° A 45°

TRAVA DE

GATILHO**450W**
DE POTÊNCIA**Características**

- Cabo elétrico com 1,0m;
- Possui botão de travamento;
- Bocal de sucção: menos sujeira no ambiente;
- Capacidade de corte em aço (espessura): 5mm;
- Capacidade de corte em madeira (espessura): 55mm;
- Capacidade de corte em alumínio (espessura): 10mm;
- 3000 GPM;
- Pode ser ajustada para cortes em ângulo.

Acessórios

- 01 serra para corte em madeira.

Philco

	Cód. Comercial	Cód. Emb. Unitária	DUN14		
127V	51101006	7891356074257	17891356074254		
220V	51102006	7891356074264	17891356074261		
Embalagem	Peso (Kg)	Alt.	Larg.	Prof.	Qtd.
Unitária	1,66	235	70	205	01
Master	10,6	440	245	225	06

16000 RPM

ROTAÇÕES POR MINUTO

VELOCIDADE DO AR

275 KM/H**6 NÍVEIS**

DE VELOCIDADE

**830W**
DE POTÊNCIA**Características**

- Pode ser usado como soprador e aspirador;
- Velocidade do ar: 275Km/h (76,4m/s);
- Volume do ar 4,41m³;
- Possui 6 velocidades;
- Trava de acionamento;
- Acabamento da pega emborrachado.

Acessórios

- 01 tubo extensor;
- 01 bocal de aspiração/sucção;
- 01 ponteira tripla;
- 01 saco coletor de resíduos.



Cód. Comercial Cód. Emb. Unitária DUN14

127V 051101020 7891356092978 17891356092975**220V** 051102020 7891356092985 17891356092982

Embalagem	Peso (Kg)	Alt.	Larg.	Prof.	Qtd.
Unitária	1,87	200	260	185	01
Master	11,7	420	570	270	06

Philco

2 TEMPERATURAS

350°C - 550°C

VAZÃO DE AR

280 L/MIN - 480 L/MIN

SUPORTE EM

CERÂMICA



2000W
DE POTÊNCIA



Características

- Potência de 1800 W (127 V) e 2000 W (220 V);
- Dois níveis de seleção de temperatura: 350° C e 550° C;
- Dois níveis de vazão de ar: 280 L/ min e 480 L/ min;
- Cabo elétrico com 2m;
- Empunhadura emborrachada;
- Posição para descanso: permite a acomodação segura para o soprador esfriar.

Acessórios

- 04 ponteiros:
 - Plano (concentrador retangular);
 - Desvio (raspador curto);
 - Deflexão (raspador longo);
 - Ponta (concentrador redondo).



	Cód. Comercial	Cód. Emb. Unitária	DUN14		
127V	051101016	7891356082924	17891356082921		
220V	051102016	7891356082931	17891356082938		
Embalagem	Peso (Kg)	Alt.	Larg.	Prof.	Qtd.
Unitária	1,01	265	250	90	01
Master	6,63	290	520	285	06

Philco

40 METROS

DE ALCANCE

MEDIÇÃO VERSÁTIL

DISTÂNCIA, ÁREA E VOLUME

MEMORIZA ATÉ

20 MEDIÇÕES



Características

- Funciona com 2 pilhas AAA;
- Alcance de até 40 metros (+/- 2mm precisão de medição);
- Medição de área (quadrado);
- Medição de volume (paralelepípedo);
- Medição de distâncias indiretas;
- Medição com adição e subtração linear;
- Display com iluminação;
- Desligamento automático;
- Alça para transporte;
- Bolsa para transporte.

Acessórios

- Bolsa para transporte.



	Cód. Comercial	Cód. Emb. Unitária	DUN14		
AAA	051105021	7891356090073	17891356090070		
-	-	-	-		
Embalagem	Peso (Kg)	Alt.	Larg.	Prof.	Qtd.
Unitária	0,17	180	123	54	01
Master	2,20	215	285	250	12

33000 RPM

ROTAÇÕES POR MINUTO

POTÊNCIA DE

650W

ACOMPANHA

9 ACESSÓRIOS

CORPO DE ALUMÍNIO
MAIOR DURABILIDADE
E RESISTÊNCIA

Características

- Para acabamentos, fabricação de encaixes, chanfros, entalhes, molduras entre outros;
- Rotação de 33.000RPM;
- Acompanha duas pinças para montagem das fresas: 6mm e 6,35mm (1/4");
- Base transparente;
- Base com ajuste de 40mm;
- Escala em cm no corpo do produto;
- Empunhadura emborrachada;
- Corpo do motor em alumínio;
- Empunhadura emborrachada;
- Acompanha uma fresa reta e uma cônica.

Acessórios

- 01 pinça de 6mm;
- 01 pinça de 6,35mm (ø 1/4");
- 01 guia paralela;
- 01 guia de corte;
- 01 guia copiadora;
- 01 fresa reta;
- 01 fresa cônica;
- 02 chaves para aperto das fresas.



	Cód. Comercial	Cód. Emb. Unitária	DUN14		
127V	051101022	7891356100796	17891356100793		
220V	051102022	7891356100802	17891356100809		
Embalagem	Peso (Kg)	Alt.	Larg.	Prof.	Qtd.
Unitária	1,96	124	234	116	01
Master	12,5	270	365	245	06

Philco

MULTIUSO

ALTO PODER DE LUBRIFICAÇÃO E PROTEÇÃO CONTRA A UMIDADE, EXPELINDO TOTALMENTE A ÁGUA



USO AUTOMOTIVO

APLICAÇÃO EM PARTES CROMADAS E DE METAL



USO RESIDENCIAL

ELETRODOMÉSTICOS, DOBRADIÇAS, FECHADURAS, TRINCOS, PEÇAS DE FERRO, MATERIAL DE CAÇA, PESCA, LANCHAS, MOTO, BICICLETA E PATINS



USO INDUSTRIAL

FERRAMENTAS E PEÇAS EM GERAL

SEGURANÇA: ANTES DE USAR ESTE PRODUTO QUÍMICO, ASSEGURE-SE DE TER LIDO E ENTENDIDO AS INFORMAÇÕES CONTIDAS NA FICHA DE SEGURANÇA DE PRODUTOS QUÍMICOS FISPQ. NÃO EXPOR A TEMPERATURAS SUPERIORES A 50°. EM CASO DE EMERGÊNCIA DISQUE-INTOXICAÇÃO 0800 722 6001.

Características

- Estado físico: Líquido/Premido
- Não solúvel em água
- Composição: destilado de petróleo, gasóleo de vácuo leve (petróleo), butano, propano, ceras parafínicas e ceras de hidrocarbonetos
- Possui um alto poder de lubrificação e proteção contra a umidade, expelindo totalmente a água. Atua sobre a ferrugem responsável pelo engripamento, proporcionando proteção e lubrificação duradoura
- Locais de uso: carro partes cromadas e de metal); Residência (eletrodomésticos, dobradiças, fechaduras, trincos e peças de ferro); Lazer e esporte (material de caça e pesca, lancha, moto, bicicleta, patins); Indústria e oficina (ferramentas e peças em geral)
- Volume: 300ml. Peso: 200g.

Especificações Técnicas

- Instruções de Uso: agite bem, aplique na superfície desejada direcionando o jato até formar uma película protetora. Em locais de difícil acesso utilize o prolongador
- Precauções: cuidado, inflamável! Lave bem as mãos após o uso. Mantenha longe dos olhos durante a aplicação. Não fure a lata, mesmo que vazia. Não jogue no fogo ou incinerador. Não exponha a embalagem a temperatura superior a 50°C. Em caso de contato com os olhos e a pele, lave imediatamente com água em abundância
- Embalagem: tubo de folha de flandres, 53x166mm, com verniz interno e acabamento externo sobre esmalte
- Estocagem: Manter em local coberto e ventilado (temperatura inferior a 50°C). Nestas condições, o produto em sua embalagem original e lacrada tem garantia de 2anos a partir da sua data de fabricação
- Segurança: antes de usar este ou qualquer outro produto químico, assegure-se de ter lido e entendido as informações contidas na Ficha de Segurança de Produtos Químicos(FISPQ)
- Observe os potenciais riscos e siga todas as medidas de precaução, instruções de manuseio, considerações e disposições mencionadas na FISPQ e na embalagem



	Cód. Comercial	Cód. Emb. Unitária	DUN14		
-	121055001	7899963907487	17899963907484		
-	-	-	-		
Embalagem	Peso (Kg)	Alt.	Larg.	Prof.	Qtd.
Unitária	0,270	166	53	53	01
Master	-	242	210	165	12

Philco

FINALIZADOR

RENOVA, LIMPA E PROTEGE
SUPERFÍCIES PLÁSTICAS, VINIL E
BORRACHA COM FÁCIL APLICAÇÃO



UTILIZAÇÃO

PAINÉIS DE VEÍCULOS, PNEUS, BANCOS
DE COURO, PARA-CHOQUES, PEÇAS
CROMADAS, GRADES PLÁSTICAS, VIDROS,
MÓVEIS, PRATARIAS, CRISTAIS, ETC



APLICAÇÃO

O SILICONE PH-400 FOI DESENVOLVIDO
PARA FACILITAR A APLICAÇÃO DO PRODUTO
EM SUPERFÍCIES, OFERECENDO PROTEÇÃO
COM ECONOMIA E FACILIDADE DE USO

SEGURANÇA: ANTES DE USAR ESTE PRODUTO QUÍMICO, ASSEGURE-SE DE TER LIDO E ENTENDIDO AS INFORMAÇÕES CONTIDAS NA FICHA DE SEGURANÇA DE PRODUTOS QUÍMICOS FISPQ. NÃO EXPOR A TEMPERATURAS SUPERIORES A 50°. EM CASO DE EMERGÊNCIA DISQUE-INTOXICAÇÃO 0800 722 6001.

Características

- Estado físico: Líquido/Premido
- Não solúvel em água
- Desenvolvido para facilitar a aplicação do produto em superfícies, oferecendo proteção com economia e facilidade de uso. Utilizado em Painéis de veículos, pneus, bancos de couro, para-choques, peças cromadas, grades plásticas, vidros, móveis, pratarias, cristais, etc
- Locais de uso: painéis de veículos, banco de couro, pneu, para choque, peças cromadas, grades plásticas, vidros, móveis, pratarias e cristais
- Volume: 300ml. Peso: 200g.

Especificações Técnicas

- Instruções de Uso: agite bem, aplique na superfície desejada direcionando o jato até formar uma película protetora. Em locais de difícil acesso utilize o prolongador
- Precauções: cuidado, inflamável! Lave bem as mãos após o uso. Mantenha longe dos olhos durante a aplicação. Não fure a lata, mesmo que vazia. Não jogue no fogo ou incinerador. Não exponha a embalagem a temperatura superior a 50°C. Em caso de contato com os olhos e a pele, lave imediatamente com água em abundância
- Embalagem: tubo de folha de flandres, 53x166mm, com verniz interno e acabamento externo sobre esmalte
- Estocagem: Manter em local coberto e ventilado (temperatura inferior a 50°C). Nestas condições, o produto em sua embalagem original e lacrada tem garantia de 2 anos a partir da sua data de fabricação
- Segurança: antes de usar este ou qualquer outro produto químico, assegure-se de ter lido e entendido as informações contidas na Ficha de Segurança de Produtos Químicos(FISPQ)
- Observe os potenciais riscos e siga todas as medidas de precaução, instruções de manuseio, considerações e disposições mencionadas na FISPQ e na embalagem



Philco

	Cód. Comercial	Cód. Emb. Unitária	DUN14		
-	121055003	7899963907500	17899963907507		
-	-	-	-		
Embalagem	Peso (Kg)	Alt.	Larg.	Prof.	Qty.
Unitária	0,270	166	53	53	01
Master	-	242	210	165	12

EFEITO

ANTICONDENSAÇÃO**PAREDE DUPLA**

CAMADA EXTRA DE COBRE E ISOLAMENTO TÉRMICO A VÁCUO

TAMPA COM

ABRIDOR DE GARRAFA2 HORAS
QUENTE5 HORAS
GELADO20 HORAS
COM GELO**Características**

- Cor: branco
- Capacidade de 475ml
- Livre de Bisfenol A
- Parede dupla, com camada extra de cobre e isolamento térmico a vácuo
- Efeito anticondensação: não sua na parte externa
- Copo construído em aço inox de alta resistência
- Preservação térmica de até 2 horas para bebidas quentes
- Preservação térmica de até 5 horas para bebidas geladas
- Mantém o gelo por até 20 horas
- Tampa com abertura larga, proporciona conforto na hora de apreciar a bebida
- Pode ser lavado em máquinas lava louças
- Composição: Metal e plástico

Acessórios

- Abridor de garrafas em aço inoxidável

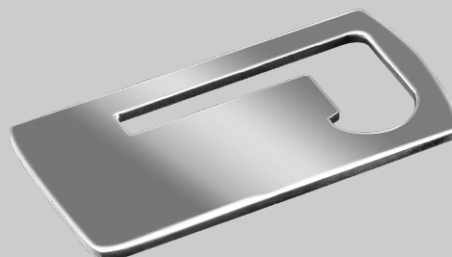

Cód. Comercial Cód. Emb. Unitária DUN14

- 051455001 7899963907760 17899963907767

Embalagem	Peso (Kg)	Alt.	Larg.	Prof.	Qtd.
Unitária	0,39	180	100	100	01
Master	2,5	183	311	215	06

Philco

EFEITO

ANTICONDENSAÇÃO**PAREDE DUPLA**

CAMADA EXTRA DE COBRE E ISOLAMENTO TÉRMICO A VÁCUO

TAMPA COM

ABRIDOR DE GARRAFA2 HORAS
QUENTE5 HORAS
GELADO20 HORAS
COM GELO**Características**

- Cor: preto
- Capacidade de 475ml
- Livre de Bisfenol A
- Parede dupla, com camada extra de cobre e isolamento térmico a vácuo
- Efeito anticondensação: não sua na parte externa
- Copo construído em aço inox de alta resistência
- Preservação térmica de até 2 horas para bebidas quentes
- Preservação térmica de até 5 horas para bebidas geladas
- Mantém o gelo por até 20 horas
- Tampa com abertura larga, proporciona conforto na hora de apreciar a bebida
- Pode ser lavado em máquinas lava louças
- Composição: Metal e plástico

Acessórios

- Abridor de garrafas em aço inoxidável

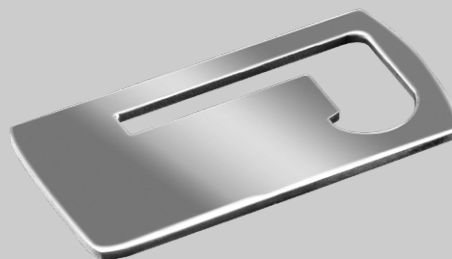

Cód. Comercial	Cód. Emb. Unitária	DUN14
- 051455002	7899963907777	27899963907771
-	-	-

Embalagem	Peso (Kg)	Alt.	Larg.	Prof.	Qty.
Unitária	0,39	180	100	100	01
Master	2,5	183	311	215	06

Philco